Wanneer het om Tijd gaat

Hoogstraat 25 C
B-2870 Puurs
Tel.: +32 3 844.35.23
E-mail: support@dotsys.eu
Website: www.dotsys.eu

TIMEMANAGER

Sync Time op OA200

Localiseer de directory waar TimeSocksOA200 geïnstalleerd staat. Normaal zal dit in de nabijheid van de TimeManager installatiedirectory zijn.

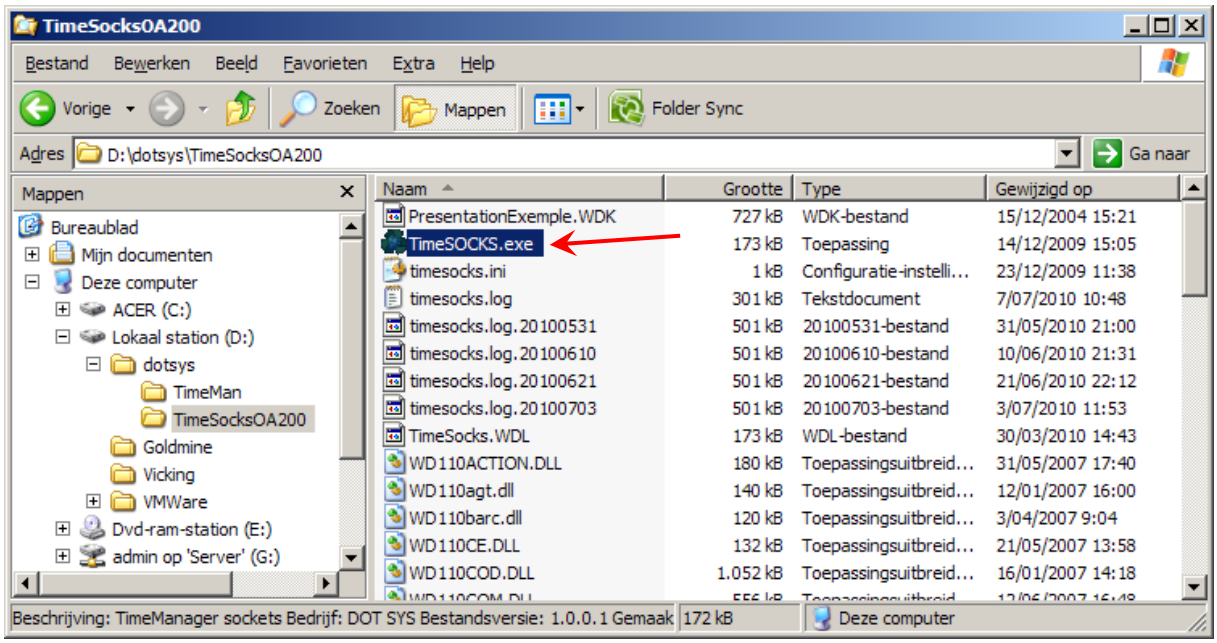

Localiseer en start "**TimeSOCKS.exe**"

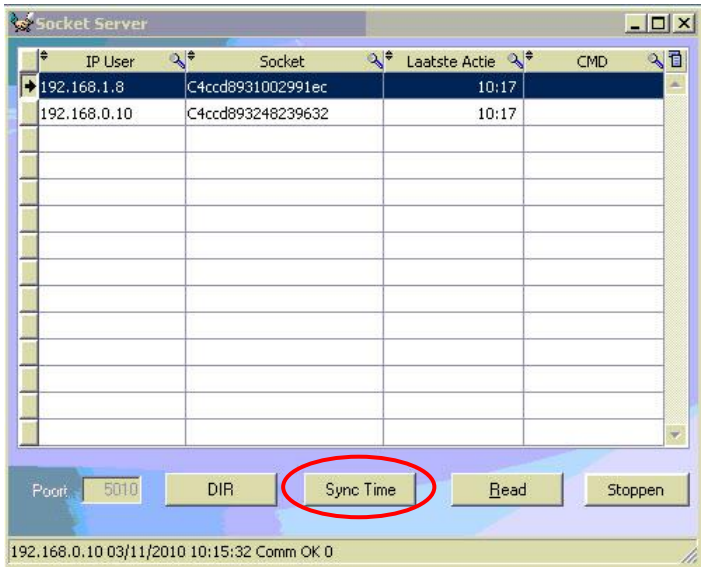

Selecteer in het geopende scherm de klok waarvan de tijd dient gesynchroniseerd te worden, en druk op de knop "**Sync Time**". De huidige servertijd wordt opgestuurd. Deze bewerking dient voor elke klok te worden herhaald in het voorkomend geval.